

OBJEKTA
IZVIETOJUMA ŠHEMA

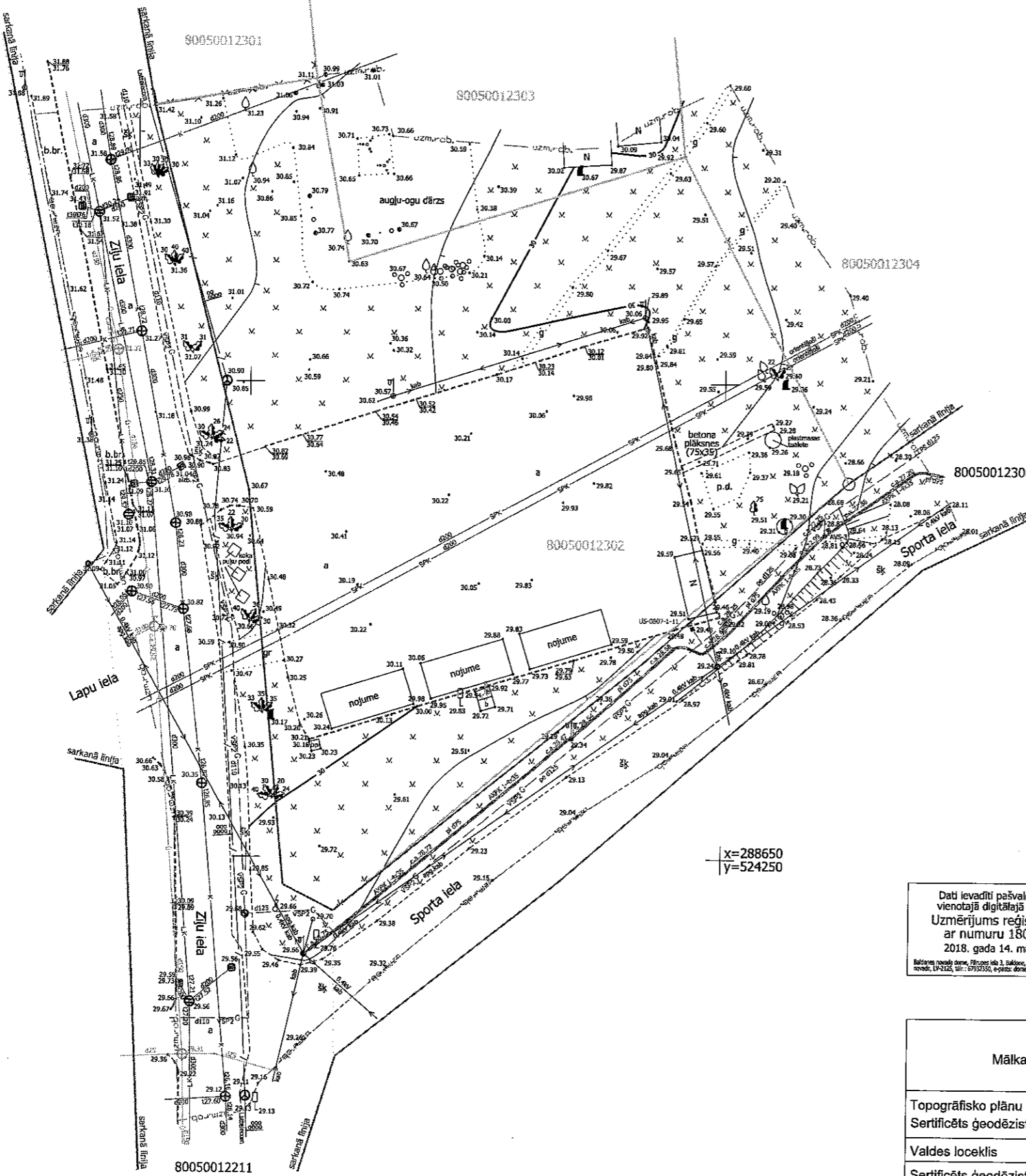
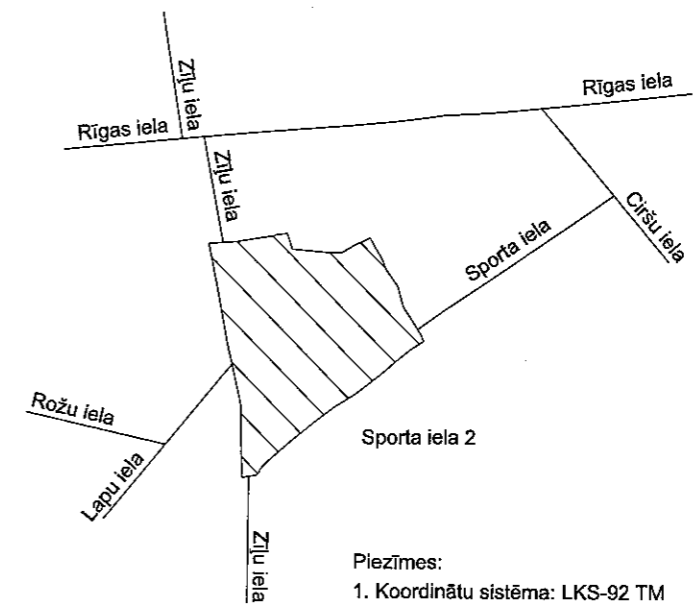

Piezīmes:

1. Koordinātu sistēma: LKS-92 TM
2. Latvijas normālo augstumu sistēma epochā 2000.5 (LAS-2000.5)
3. Mērījumu apstrādē lietotais mēroga koeficients 0.999607
4. Uzmērīšana veikta 2018. gada 20. februārī, 0.63ha platībā
5. Zemes vienību robežas ir attēlotas atbilstoši zemes kadastrālās uzmērīšanas un vietējā ģeodēziskā tīkla precizitātei un var nesakrist ar situāciju plānā
6. Kadastra informācija uzņemta atbilstoši NĪVKIS datiem. (portāls www.kadastrs.lv, datne 688635.edoc no 22.02.2018.)
7. Ielu sarkanās līnijas attēlotas atbilstoši pašvaldības teritorijas plānojumam
8. Topogrāfiskie apzīmējumi attēloti atbilstoši Ministru Kabineta 2012. gada 24. aprīļa noteikumu Nr. 281 "Augstas detalizācijas topogrāfiskās informācijas un tās centrālās datubāzes noteikumi" 1. pielikumam
9. Uzmērīšana veikta RTK režīmā izmantojot EUPOS-RĪGA bāzes staciju tīklu

10. Saskaņojumi:

| Organizācija | Pārstāvošā persona | Amats | Datums |
|---|--------------------|------------------------------|-------------------------|
| "Gaso", AS Rīgas iecirknis, Ražošanas sagatavošanas dienests | Gatis Graudiņš | Inženieris | 01.03.2018. |
| Sadales tīkls AS, Pierīgas Eksploataācijas daļa, Ķekavas nodaļa | Māris Priedītis | Meistars | 01.03.2018. |
| Lattelecom SIA | Andris Savickis | Tīklu uzraudzības inženieris | 06.03.2018. Nr. 22/1151 |
| Zemkopības ministrijas nekustamie īpašumi Zemgales reģiona meliorācijas nodaļas | Ainārs Ābele | Meliorācijas inženieris | 06.03.2018. Nr. A18/880 |
| Baldones novada dome | Uldis Veinbergs | Galvenais enerģētiķis | 08.03.2018. |
| BŪKS, SIA | Sergejs Kirilovs | Valdes loceklis | 08.03.2018. |
| Baldones novada dome Pilsētas un ceļu uzturēšanas dienests | Helmuts Nezinis | Vadītājs | 07.03.2018. |

Dati ievadīti pašvaldības vienotajā digitālajā kartē
Uzmērījums reģistrēts ar numuru 18032
2018. gada 14. martā

| | | | |
|--|----------------|--|---------------------------------|
| TEILORS, SIA reģistrācijas numurs 40003821552 Mākalnes prospekts 6-55, Ogre, LV-5001, tālrunis 29466356 e-pasts: topo.teilers@inbox.lv | | Pasūtītājs: Sporta iela 2, Baldone, Baldones novads | |
| Topogrāfisko plānu izstrādāja: Sertificēts ģeodēzists Kaspars Kūkums (sertifikāta numurs AC00000100) | | Pasūtītājs: Baldones novada dome | Pasūtījuma ID numurs: 110/18 |
| Valdes loceklis | Kaspars Kūkums | Plāna nosaukums: | |
| Sertificēts ģeodēzists | Kaspars Kūkums | Lapa: 1 | |
| | | Lapas: 1 | |
| | | Marka: TI | |
| | | Mērogs: 1:500 | |

SKAIDROJOŠAIS APRAKSTS.

Moduļtualetes uzstādīšanas un teritorijas labiekārtojuma dokumentācija ar adresi Sporta iela 2, Baldone, Baldones novads izstrādāta pamatojoties uz pasūtītāja "Baldones novada pašvaldība" pārstāvja iesniegumu un klāt pievienoto informatīvo dokumentāciju.

Moduļtualetes izvēlēta no SIA "Scan Plast" tipveida piedāvājumiem. Ēkas pievienošana inženierkomunikācijām tiek risināta atsevišķā sējumā. Teritorijas labiekārtojumā tiek risināta atkritumu konteineru novietne, bruģējums novietnei un ap tualetes ēku, velostatīvi, divi apaļbaļķa soli ar atkritumu urnu, kā arī bērnu rotaļlaukuma izveide. Betona bruģakmens no SIA "Betona mozaīka" piedāvājuma, vai analogs.

Bērnu rotaļlaukuma izveidē paredzēts – rotaļu platforma

- slidkalniņš;
- virvju tilts;
- alpīnisma siena;
- kāpnes;
- mājiņa ar galdu un soliņiem;
- vingrošanas elements ar virvju sienu
- metāla zviedru siena ar rokgājēju un pievilkšanās stieni
- atspersūpoles

paredzēti rūpnieciski izgatavoti sertificēti izstrādājumi (skat. pielikuma dokumentāciju). Kopējais paredzētais teritorijas labiekārtojuma darbu daudzums:

- Tirdzniecības laukuma asfalta seguma atjaunošana
- WC pamata betonēšana
- WC pieslēguma izbūve pie pilsētas komunikācijām
- Publiskas WC moduļa iegāde un uzstādīšana
- Bruģa pamata sagatavošana, konteineru nojumes uzstādīšanai
- Atkritumu konteineru nojumes uzstādīšana
- Taciņas bruģēšana uz WC
- Elektrības pieslēguma ierīkošana pie esošajiem apgaismojuma stabiem (jāievelk kabelis)
- Videonovērošanas sistēma ierīkošana (viena papildus staba uzstādīšana).
- Rotaļu laukuma ierīkošana
- 2 tirdzniecības galdu iegāde
- Tirdzniecības telts iegāde
- Apzaļumošana

Arh. Daina Vīksne



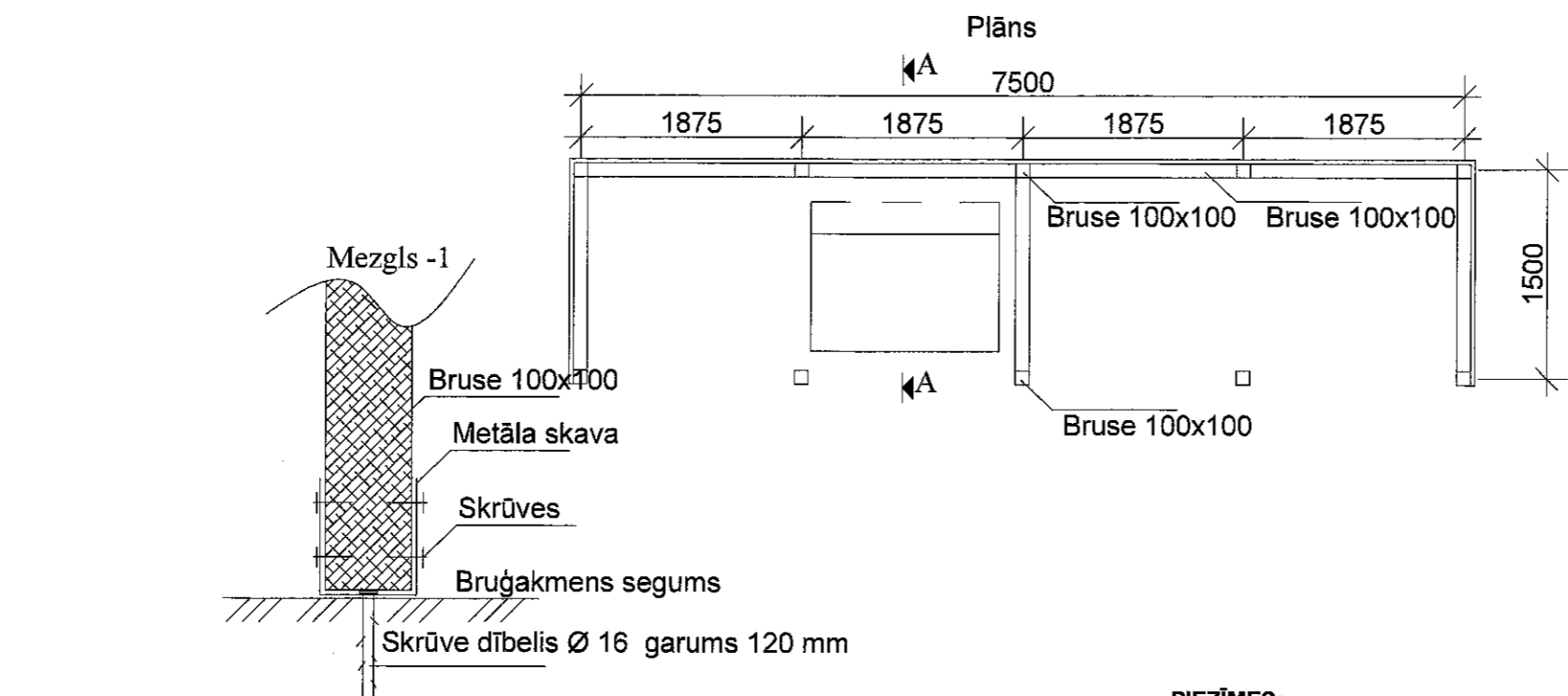
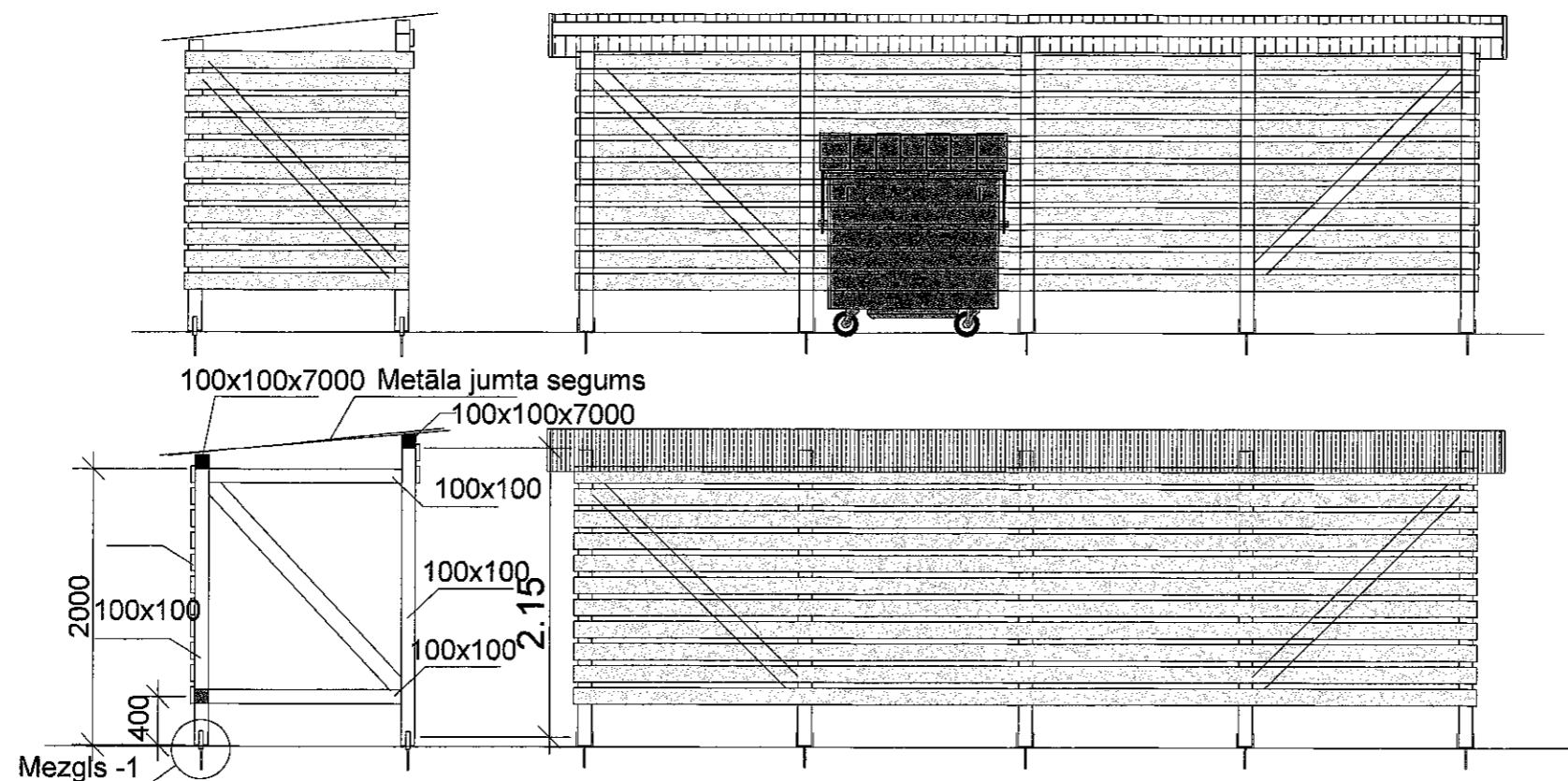

Nojumes materiālu specifikācija

| Poz. | Nosaukums | daudzpiezīmes |
|------|-----------------|----------------|
| 1 | Bruse 100 x100 | 0.5 m³ evelēti |
| 2 | Dēlis 40 x 120 | 0.5 m³ evelēti |
| 3 | Ruukki prof.135 | 10 m² krāsots |

PIEZĪMES:

- Koka karkasu stiprina ar cinkotiem metāla kalumiem.
- Koka konstrukcijas pārklāt ar antipirēniem un antiseptiķiem.
- Beicēt ar tumši pelēku "PINOTEX" (vai analogu).
- Jumta segums - metāla loksnes nesošās identiskas no anfāra stiprinās ar urbjskrūvēm RA - 4,8 x 28 skrūvēm.
- Pie brūgakmens stiprināts ar (cinkotām) metāla skavām un dībeļiem Ø 16 mm.

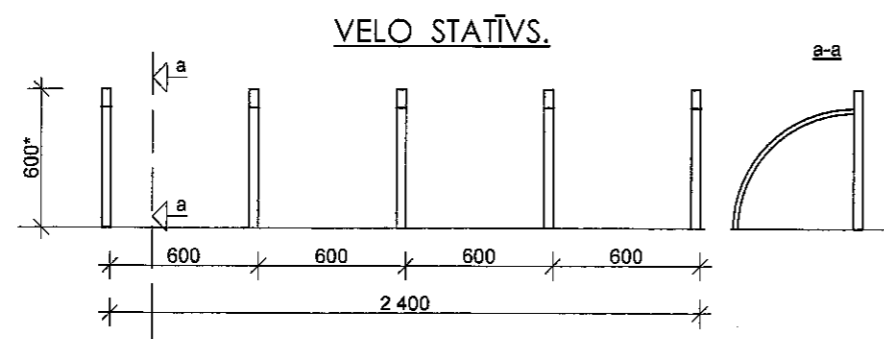

| | | | | | |
|--|--------------------------|--|-------------|-----------|------------|
| PĀSŪTĪTĀJS: BALDONES NOVADA PAŠVALDĪBA | | OBJEKTS: TUALETES ĒKA UN TERITORIJAS LABIEKĀRTOJUMS. SPORTA IELA 2, BALDONE, BALDONES NOVADS | | | |
| BŪVPROJEKTA VADĪTĀJA: DAINA VĪKSNE | PROJEKTEJA: DAINA VĪKSNE | RISINĀJUMS: ATKRITUMU NOVIETNES RISINĀJUMS, VELO STATĪVS. | | | |
| PROJEKTEJA: | | PROJ. Nr. | ARH. Nr. | NOZARE GP | STADIJA BP |
| | | DATUMS: 10.07.2018. | MĒRGS: 1:50 | LAPA: 2 | LAPAS: |

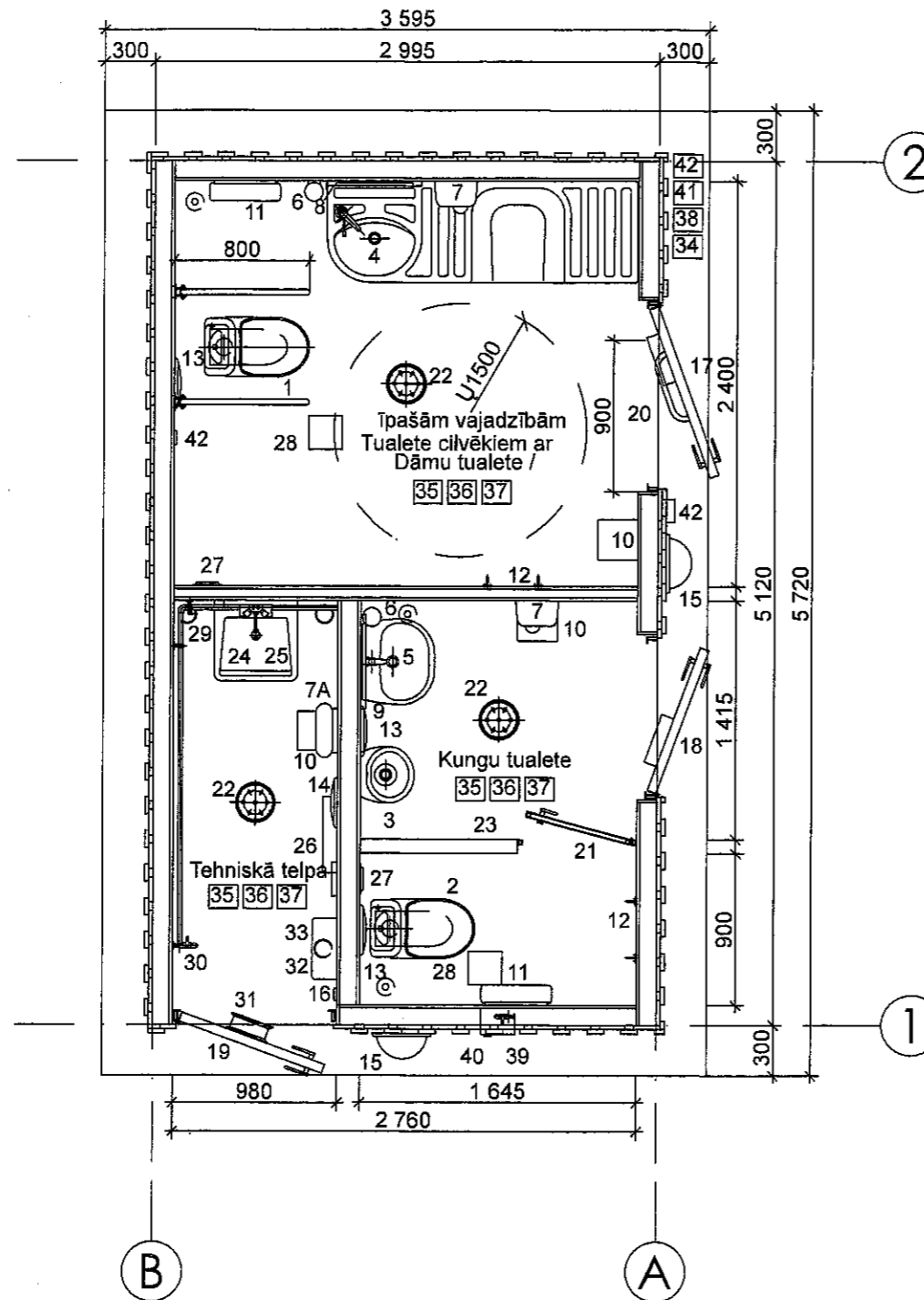

1. Tualetes pods, porcelāna, piemērots cilvēkiem ar īpašām vajadzībām, H:470 mm., ar nerūsējošā tērauda roku atbalstiem.
2. Tualetes pods, porcelāna
3. Pisuārs, porcelāna, bez ūdens.
4. Izlietne un zīdaiņu pārlīnmais galds, stiklaplasta, monolīta konstrukcija, ar pašnoslēdzošo aukstā ūdens armatūru (piemērots cilvēkiem ar īpašām vajadzībām), 1850x600 mm.
5. Izlietne, porcelāna, ar pašnoslēdzošo aukstā ūdens armatūru.
6. Šķidro ziepju turētājs, plastmasas, 2 gab.
7. Elektriskais roku žāvētājs, nerūsējošā tērauda, 2 gab.
- 7A. Papīra dvieļu turētājs, plastmasas.
8. Nepīstošs spogulis, 500x1000 mm., izgatavots no organiskā stikla ar spoguļa virsmu, iestrādāts stiklaplasta rāmī (piemērots cilvēkiem ar īpašām vajadzībām).
9. Nepīstošs spogulis, 400x500 mm., izgatavots no organiskā stikla ar spoguļa virsmu, iestrādāts stiklaplasta rāmī.
10. Atkritumu maisiņu turētājs, metāla, krāsots baltā krāsā, 3 gab.
11. Tuaeletes papīra turētājs, plastmasas, 2 gab.
12. Drēbju pakaramais, 2 kompl.x 2 gab., nerūsējošā tērauda.
13. Iekšējais apgaismojums, ar kustību sensoru, 42W, 230 V., 3 gab.
14. Iekšējais apgaismojums, ar el. slēdzi, 42W, 230 V.
15. Ārējais apgaismojums, stiklaplasta lampas korpusi, ar krēslu/ kustību sensoru, pelēkā krāsā RAL7011, 42W, 230 V., 2 gab.
16. Elslēdzis ar kontaktligzdu.
17. Ārurvis, karsti cinkots metāla rāmis ar stiklaplasta pārklājumu pelēkā krāsā RAL7011 ārpusē/ pelēkā krāsā RAL7000 iekšpusē, ar 50 mm izolāciju, 1120x2050 mm, piemērots cilvēkiem ar īpašām vajadzībām, ar uzstādītu durvju aizvēršanas mehānismu un durvju slotiņu, bez sliekšņa.
18. Ārurvis, karsti cinkots metāla rāmis ar stiklaplasta pārklājumu pelēkā krāsā RAL7011 ārpusē un pelēkā/baltā krāsā RAL9002 iekšpusē, ar 50 mm izolāciju, 960x2050 mm, ar uzstādītu durvju aizvēršanas mehānismu un durvju slotiņu, bez sliekšņa. Uz durvīm piktogrammu attēli
19. Ārurvis, karsti cinkots metāla rāmis ar stiklaplasta pārklājumu melnā krāsā RAL9005 ārpusē un pelēkā/ baltā krāsā RAL9002 iekšpusē, ar 50 mm izolāciju, 960x2050 mm, ar durvju slotiņu, bez sliekšņa.
20. Durvju rokturis, nerūsējošā tērauda, piemērots cilvēkiem ar īpašām vajadzībām.
21. Iekšdurvis, GRP pārklājums, pelēkā/ baltā krāsā RAL9002
22. Grīdas traps, 3 gab.
23. Starpsiens, GRP, pelēkā/ baltā krāsā RAL9002.
24. SP izlietne, GRP.
25. El. ūdens sildītājs, Clage M3/SMB ar aukstā/karstā ūdens armatūru.
26. El. radiators 1 kW ar termostatu (apkures sistēma), 2 gab.
27. El - ventilators/ ventilācijas roste, cinkota, 175x175 mm (apkures sistēma), 2 gab.
28. El - ventilators, baltā krāsā/ ventilācijas izvads, 2 kompl, ietilgt/ izelgt ar kustības sensoru (kopā ar iekš. apgaismojumu).
29. Aukstā ūdens ievads ar armatūru (ir iespēja izlaist ūdeni ziemas periodā).
30. Aukstā ūdens armatūra
31. Šūtenes turētājs ar šūteni, 5 m, un birsti.
32. El. ievads.
33. Elektrības sadales skapis, 24 vietas.
34. SP jumts ar dekoratīvām listītēm. GRP pārklājums ar pretslīdes virsmu, pelēkā krāsā RAL7011. Jumta apmale, dēji, pelēkā krāsā RAL7011. GRP jumta dzegs, pelēkā krāsā RAL7011.
35. Iekšpusē: SP sienu pārklājums GRP, pelēkā/ baltā krāsā RAL9002.
36. SP griestu pārklājums GRP, pelēkā/baltā krāsā RAL9002.
37. SP grīdas pārklājums GRP, pelēkā krāsā RAL7000 ar punktotu melnbaltu rakstu.
38. Ārējās apšuvums: koka dāļi (sieti trīnīt), neēvelēti, impregnēti zem spiediena, terra brūnā krāsā RAL8028. GRP cokols terra brūnā krāsā RAL8028.
39. Sienas kaste 300x200x150, gaiši pelēkā krāsā, IP66 ARGENTA.
40. Aukstā ūdens armatūra 1/2" ar lokano cauruli 1/2" 400 mm.
41. Montāžas metodes 15.3 aprīkojums.
42. Drošības poga, 2 gab. (150/1200 mm augstumā no grīdas līmeņa) ar skaņas/ gaismas signalizāciju ārpus. baltus durvīm.

Izmēri mm. Augstuma līmeņi m.

Piezīmes:

* teritorijā tiek piesaistīta gatavā modultualetes no SIA "Scan Plast" piedāvājuma

| | | | | | |
|-----------------------|--|---|--------------|----------------------|------------|
| OBJEKTS: | | TUALETES ĒKA UN TERITORIJAS LABIEKĀRTOJUMS. SPORTA IELA 2, BALDONES, BALDONES NOVADS | | | |
| PASŪTĪTĀJS: | | BALDONES NOVADA PĀŠVALDĪBA | | | |
| BŪVPROJEKTA VADĪTĀJA: | | DAINA VIKSNE | | RĀSĒJUMS: | |
| PIESAISTĪTĀJA: | | DAINA VIKSNE | | TUALETES ĒKAS PLĀNS. | |
| PROJEKTEJA: | | PROJ. Nr. | ARH. Nr. | NOZĀRE AR | STADIJA BP |
| | | DATA: 10.07.2018. | MĒROGS: 1:40 | LAPA: 1 | LAPAS |

FASĀDE ASĪS 1-2

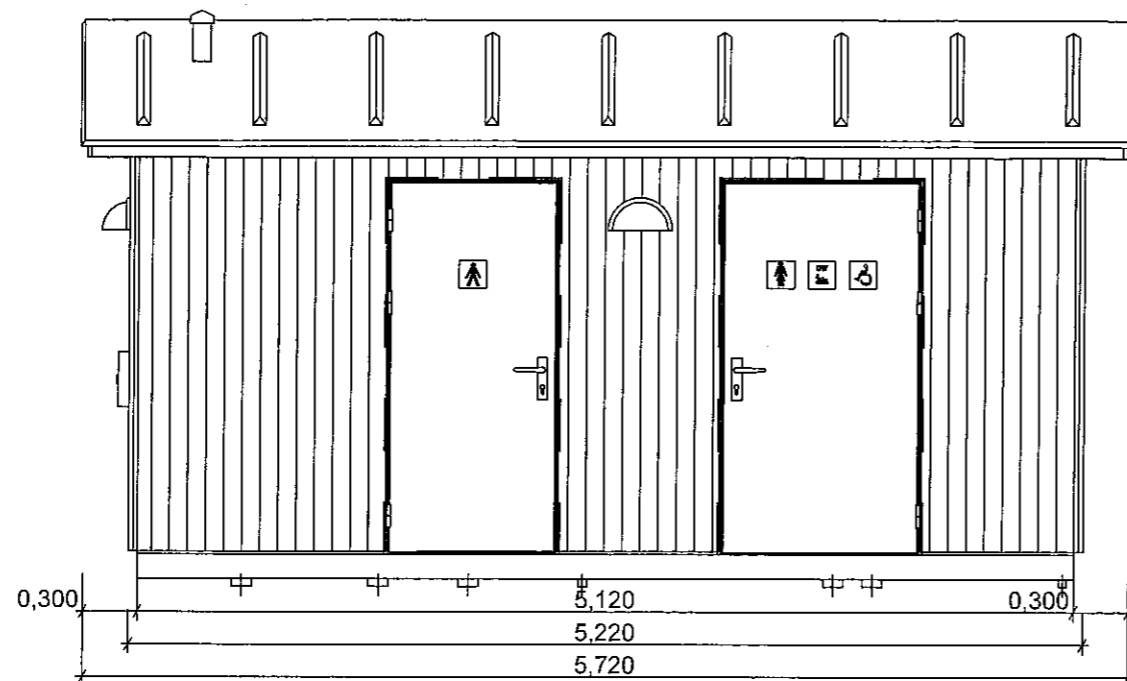

FASĀDE ASĪS B-A

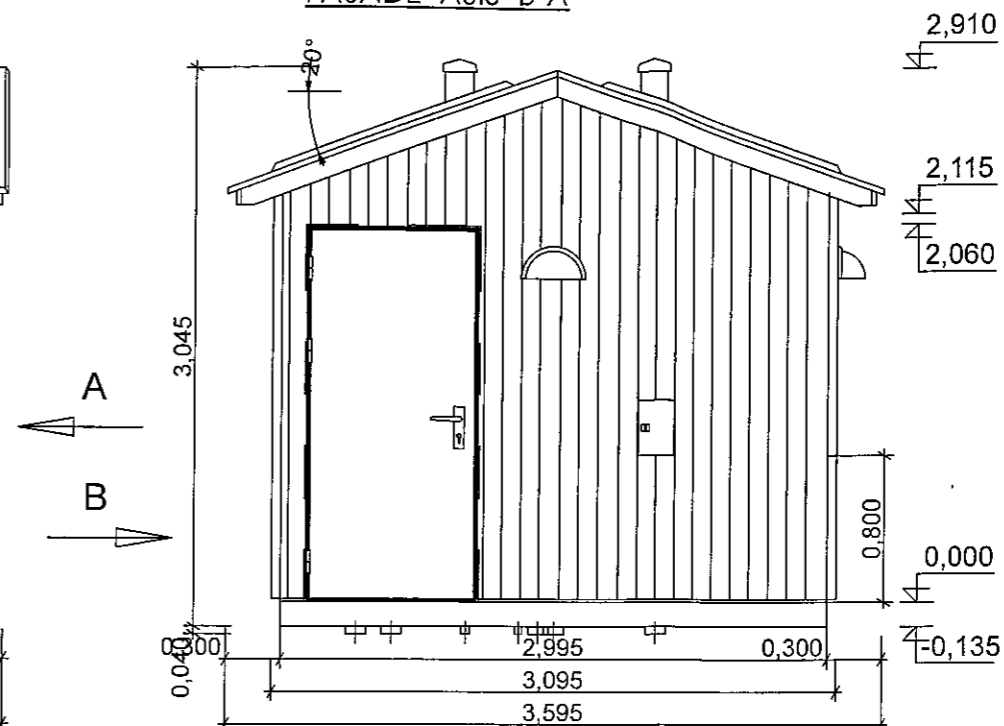

FASĀDE ASĪS 2-1

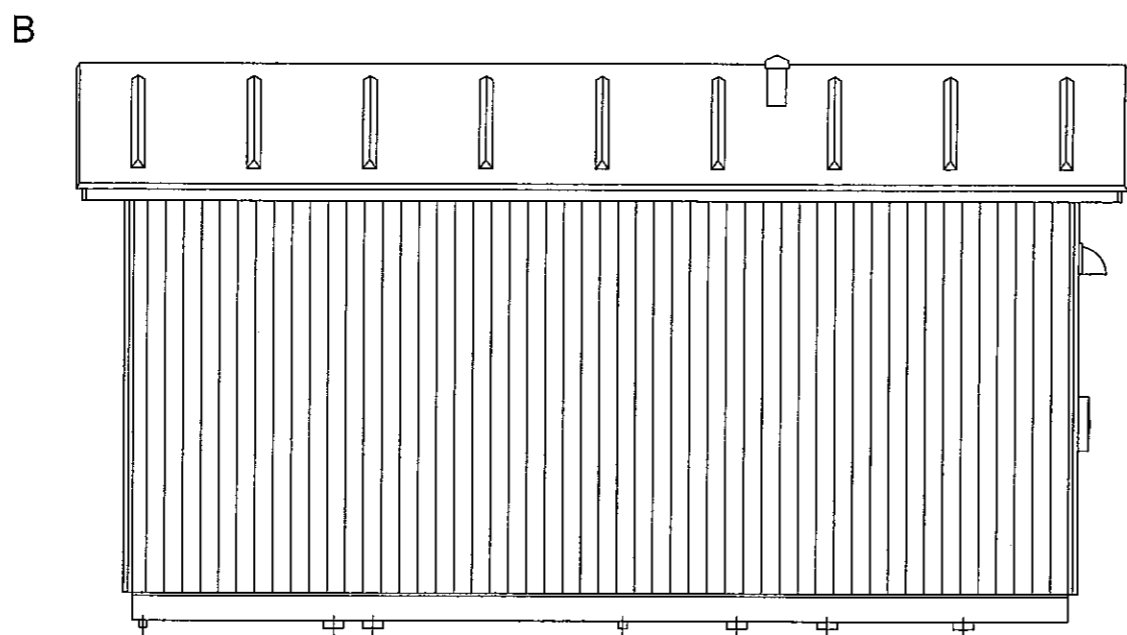

FASĀDE ASĪS A-B

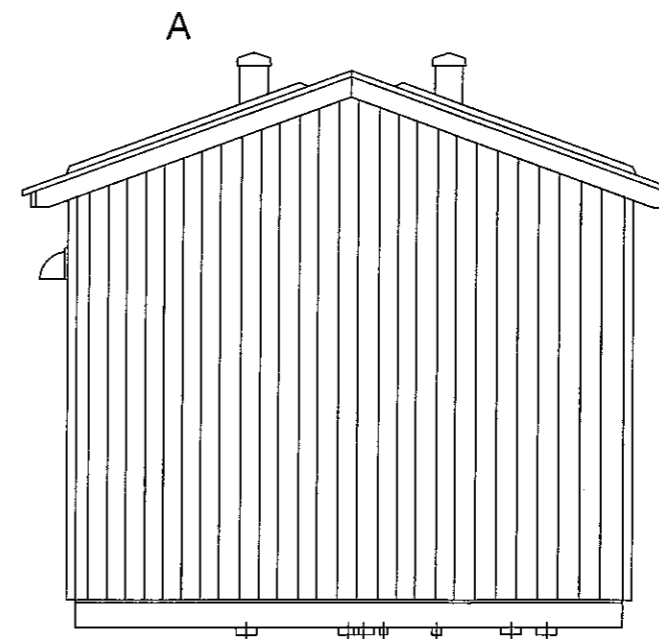

| | | | | | |
|--|---------------------------|---|--------------|-----------|------------|
| PASŪTĪTĀJS: BALDONES NOVADA PAŠVALDĪBA | | OBJEKTS: TUALETES ĒKA UN TERITORIJAS LABIEKĀRTOJUMS. SPORTA IELA 2, BALDONES, BALDONES NOVADS | | | |
| BŪVPROJEKTA VADĪTĀJA: DAINA VĪKSNE | PIESAISTĪJA: DAINA VĪKSNE | RĀSĒJUMS: TUALETES ĒKAS FASĀDES. | | | |
| PROJEKTĒJA: | | PROJ. NR. | ARH. NR. | NOZĀRE AR | STADIJA BP |
| | | DATUMS: 10.07.2018. | MĒROGS: 1:40 | LAPA: 2 | LAPAS: |

TUALETES ĒKAS ŪK IZVADU PLĀNS.

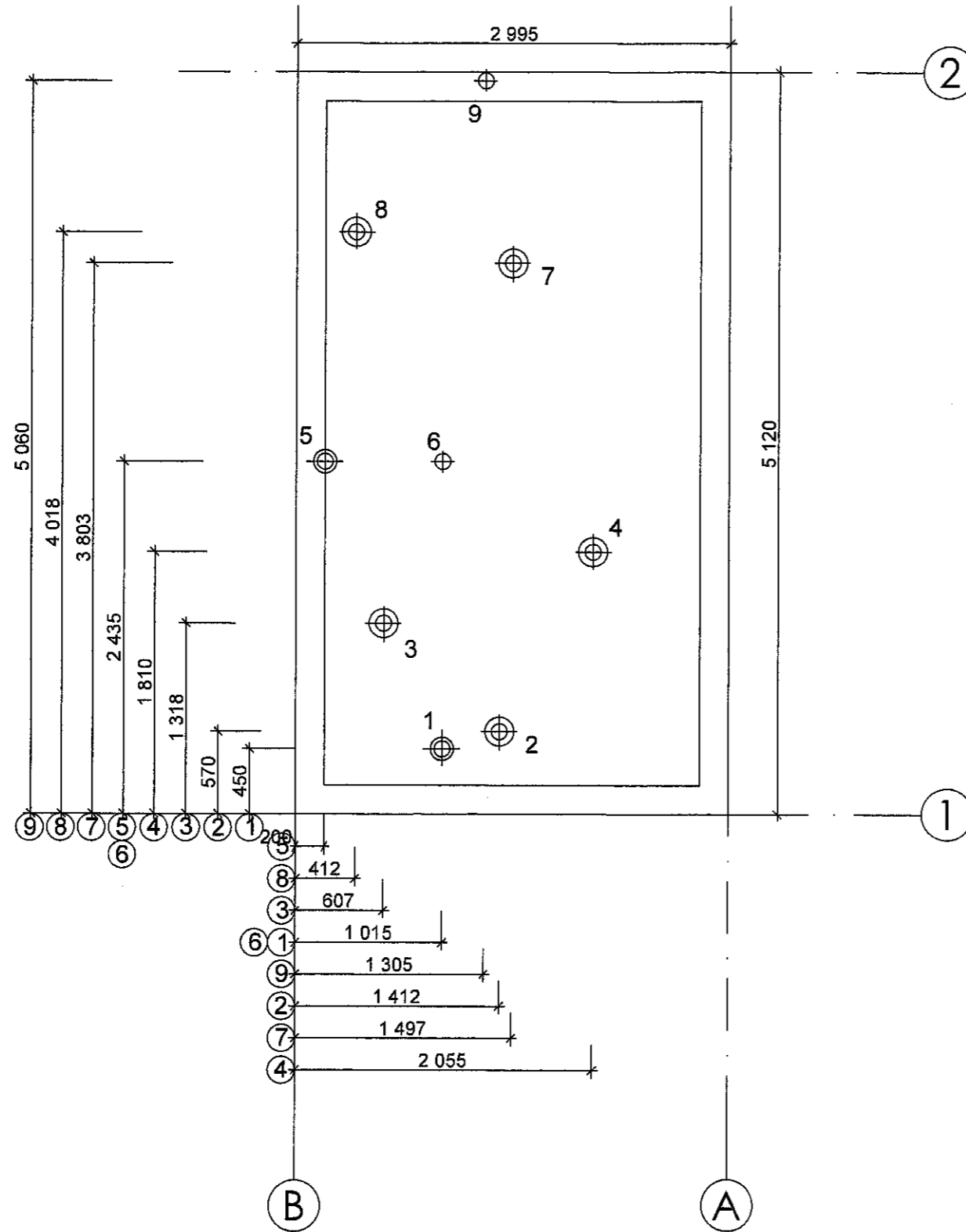

| Poz | Nosaukums | Skaits | Izmērs | Specifikācija |
|-----|-----------------------------|--------|--------|---------------|
| 1 | El. pievads | 1 | Ū160 | PVC/ GRP |
| 2 | Izplūde, WC | 1 | Ū200 | PVC/ GRP |
| 3 | Izplūde, grīdas traps | 1 | Ū200 | PVC/ GRP |
| 4 | Izplūde, grīdas traps | 1 | Ū200 | PVC/ GRP |
| 5 | Ūdens pievads | 1 | Ū160 | PVC/ GRP |
| 6 | Izplūde, izlietnes, pisuārs | 1 | Ū110 | PVC |
| 7 | Izplūde, grīdas traps | 1 | Ū200 | PVC/ GRP |
| 8 | Izplūde, WC | 1 | Ø200 | PVC/ GRP |
| 9 | Izplūde, izlietne | 1 | Ø110 | PVC |

Griezums

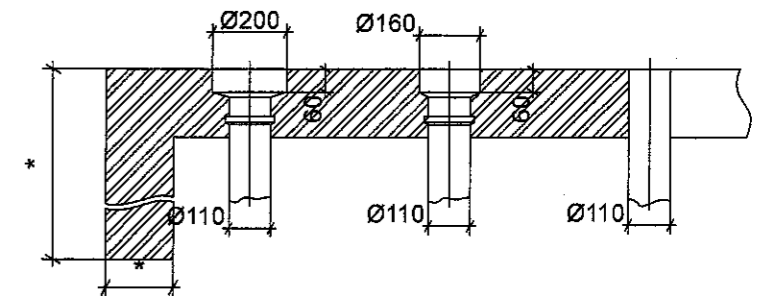

- Grīdas biezums no tualetes ēkai: 135 mm.
- Betona pamats (pamata izmēri, nepieciešamie materiāli) ir jāveic konkrētai SP Tualetes ēkas uzstādīšanas vietai, ņemot vērā projekta nosacījumus, kā arī vietas ģeoloģiskos apstākļus (gruntsūdens līmenis, zemes raksturojums).

| | | | | | | |
|--|--------------|-------------|---|--------------|------------|-------------|
| PASŪTĪTĀJS: BALDONES NOVADA PAŠVALDĪBA | | | OBJEKTS: TUALETES ĒKA UN TERITORIJAS LABIEKĀRTOJUMS, SPORTA IELA 2, BALDONES, BALDONES NOVADS | | | |
| BŪVPROJEKTA VADĪTĀJA: | DAINA VĪKSNE | [Signature] | RĀSĒJUMS: TUALETES ĒKAS ŪK IZVADU PLĀNS. | | | |
| PIESAISTĻA: | DAINA VĪKSNE | | PROJ. Nr. | ARH. Nr. | NOZĀRE: AR | STADIJA: BP |
| PROJEKTEJA: | | | DATUMS: 10.07.2018. | MĒROGS: 1:40 | LAPA: 3 | LAPAS: |

Tehniskā specifikācija B sadaļa

Cenu aptaujai Nr. 2-15.1/11

Bērnu rotaļu laukuma izbūve

| Priekšmets, vispārīga informācija | Tehniskās specifikācijas |
|--|--|
| <p>1.Rotaļu platforma – 1 komplekts (1.attēls)</p> <p>Kvalitāte: materiāli un krāsojums ir izturīgi pret laikapstākļiem, koka detaļas ir impregnētas un pārklāts ar ūdens dispersijas kārtu. Papildelementi – plastmasa, nerūsējošs tērauds, metāls.</p> <p>Drošība: piedāvājumā jāiekļauj neatkarīgas sertificēšanas institūcijas piešķirts sertifikāts rotaļu ierīču ražotājam par katras rotaļu ierīces atbilstību standartam NE 1176 (standarts par rotaļu ierīču aprīkojuma drošību), TÜV vai līdzvērtīgas organizācijas sertifikāta apliecināta kopija katrai rotaļu iekārtai, sertifikātā jābūt norādītam iekārtas kodam.</p> <p>Garantija: visiem elementiem garantija pret detaļu bojājumiem un nolietojumu, kā arī materiālam un krāsojumam vismaz 2 gadi.</p> | <p>1.1.Sastāva elementi</p> <p>1.1.1.Platformu augstums 1,20m</p> <p>1.1.2.Nerūsējošā tērauda slidkalniņš</p> <p>1.1.3.Virvju tilts</p> <p>1.1.4.Alpīnisma siena</p> <p>1.1.5.Kāpnes</p> <p>1.1.6.Mājiņa ar galdu un soliņiem</p> <p>1.1.7.Vingrošanas elements ar virvju sienu</p> <p>1.1.8.Metāla zviedru sienu rokgājēju un pievilksnās stieni</p> <p>1.2. Galvenie parametri</p> <p>1.2.1.Garums ne garāka par 9580 mm</p> <p>1.2.2.Augstums, ne augstāka par 3050 mm</p> <p>1.2.3.Platums – ne platāka kā 3440 mm</p> <p>1.2.4.Kritiena augstums – ne augstāk kā 1800 mm</p> <p>1.2.5.Drošības zona – vismaz 69 m2</p> <p>1.2.6.Paredzēts - 25 bērniem</p> <p>1.2.7. Vecuma grupa no 3 līdz vismaz 14 gadiem.</p> |
| <p>2. Atspersūpoles – 1 gab.</p> <p>Drošība: piedāvājumā jāiekļauj neatkarīgas sertificēšanas institūcijas piešķirts sertifikāts rotaļu ierīču ražotājam par katras rotaļu ierīces atbilstību standartam NE 1176 (standarts par rotaļu ierīču aprīkojuma drošību), TÜV vai līdzvērtīgas organizācijas sertifikāta apliecināta kopija katrai rotaļu iekārtai, sertifikātā jābūt norādītam iekārtas kodam.</p> <p>Garantija: pret detaļu bojājumiem un nolietojumu, kā arī materiālam un krāsojumam vismaz 2 gadi.</p> | <p>2.1.Galvenie parametri</p> <p>2.1.1. Garums – ne garāka par 880 mm</p> <p>2.1.2. Augstums – ne augstāka par 950 mm</p> <p>2.1.3. Platums – ne platāks par 250 mm</p> <p>2.1.4.Kritiena augstums – ne augstāks par 550m m</p> <p>2.1.5.Drošības zona – vismaz 7 m2</p> <p>2.1.6.Paredzēts - 1 bērnam</p> <p>2.1.7. Vecuma grupa - 2 - 14 gadiem</p> |
| <p>3. Velo statīvs – 5 gab. (2.attēls)</p> <p>Garantija: pret detaļu bojājumiem un nolietojumu, kā arī materiālam un krāsojumam vismaz 2 gadi.</p> | <p>3.1.Tehniskie dati</p> <p>3.1.1.Garums līdz 970 mm</p> <p>3.1.2.Augstums ne mazāks kā 900 mm</p> <p>vietu skaits: 1</p> <p>3.2.Materiāli</p> <p>3.2.1.Tērauds</p> <p>3.3.Apdare</p> <p>3.3.1.Cinkots</p> <p>3.4.Krāsa</p> <p>3.4.1.Sudraba</p> <p>3.5.Komplektācija</p> <p>3.5.1.Stiprinājuma furnitūra cinkota</p> <p>3.6.Iekārtas stiprināšana</p> <p>3.6.1.Asfaltbetons</p> |

| | |
|--|--|
| <p>4. Atkritumu urna - 1 gab. (3.attēls)</p> <p>Izmantotie materiāli: <i>cinka konstrukcija, impregnēti sausi līmēti koka dēļi. Metāla kāja, pulverkrāsa, UV staru izturīga krāsa, kokskrūvju apvalki.</i></p> <p>Garantija: <i>pret detaļu bojājumiem un nolietojumu, kā arī materiālam un krāsojumam vismaz 2 gadi.</i></p> | <p>4.1. Tehniskie dati</p> <p>4.1.1. Augstums ne vairāk par 880 mm</p> <p>4.1.2. Platums diametrā (vai analogs) līdz 550 mm</p> <p>4.1.3. Betonējama</p> |
|--|--|

1.attēls – rotaļu platforma. Attēlam ir ilustratīva nozīme.



2.attēls – velo statīvs. Attēlam ir ilustratīva nozīme.

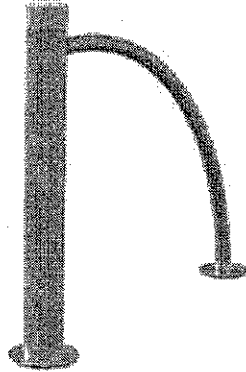

3.attēls – atkritumu urna. Attēlam ir ilustratīva nozīme.

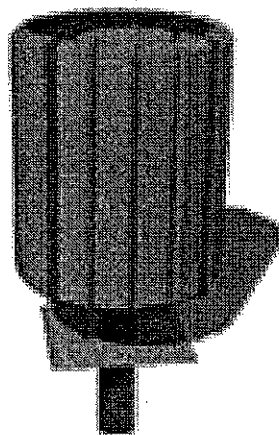

LATVIJAS REPUBLIKA

SITUĀCIJAS PLĀNS

Zemes vienības kadastra apzīmējums: 80050012302

ADRESE: Sporta iela 2, Baldone, Baldones novads

Situācijas elementi uzņēmīti 2015. gada 5. oktobrī

Plāna mērogs 1: 500

Zemes vienības platība 0.3466ha

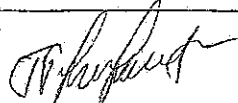

| | | | |
|--|---|--|-------------|
| SIA TEILORS valdes loceklis |  | Kaspars Kūkums | 05.10.2015. |
| Ierosinātais ir informēts par zemes kadastrālās uzmērīšanas laikā veiktajām darbībām, to rezultātiem |  | Baldones novada domes pilnvarotā persona Tatjana Tihonenko | 05.10.2015. |

| ZEMES LIETOŠANAS VEIDU EKSPLIKĀCIJA | | | | | | | | | | | | | |
|-------------------------------------|-------------------------------------|-------------|-------------|--------|----------|------|---------|-------|--------------------------|-------------|--------------------|------------------------------|-----------------|
| Zemes vienības plātība ha | Laiksaimniecībā izmantojamā zeme | Tajā skaitā | | | | | | | Īpašums objektu: zeme | Tajā skaitā | | | |
| | | Aizmāzēme | Augļu dārzā | Plaušs | Gaišbais | Meži | Krūnāji | Purvi | | Zemūdeplēm | Zemzivju dīķiem | Zeme zem akām un pagaliem | Zeme zem ceļiem |
| 0.3466 | 0.0184 | - | 0.0184 | - | - | - | - | - | - | - | 0.3282 | - | - |

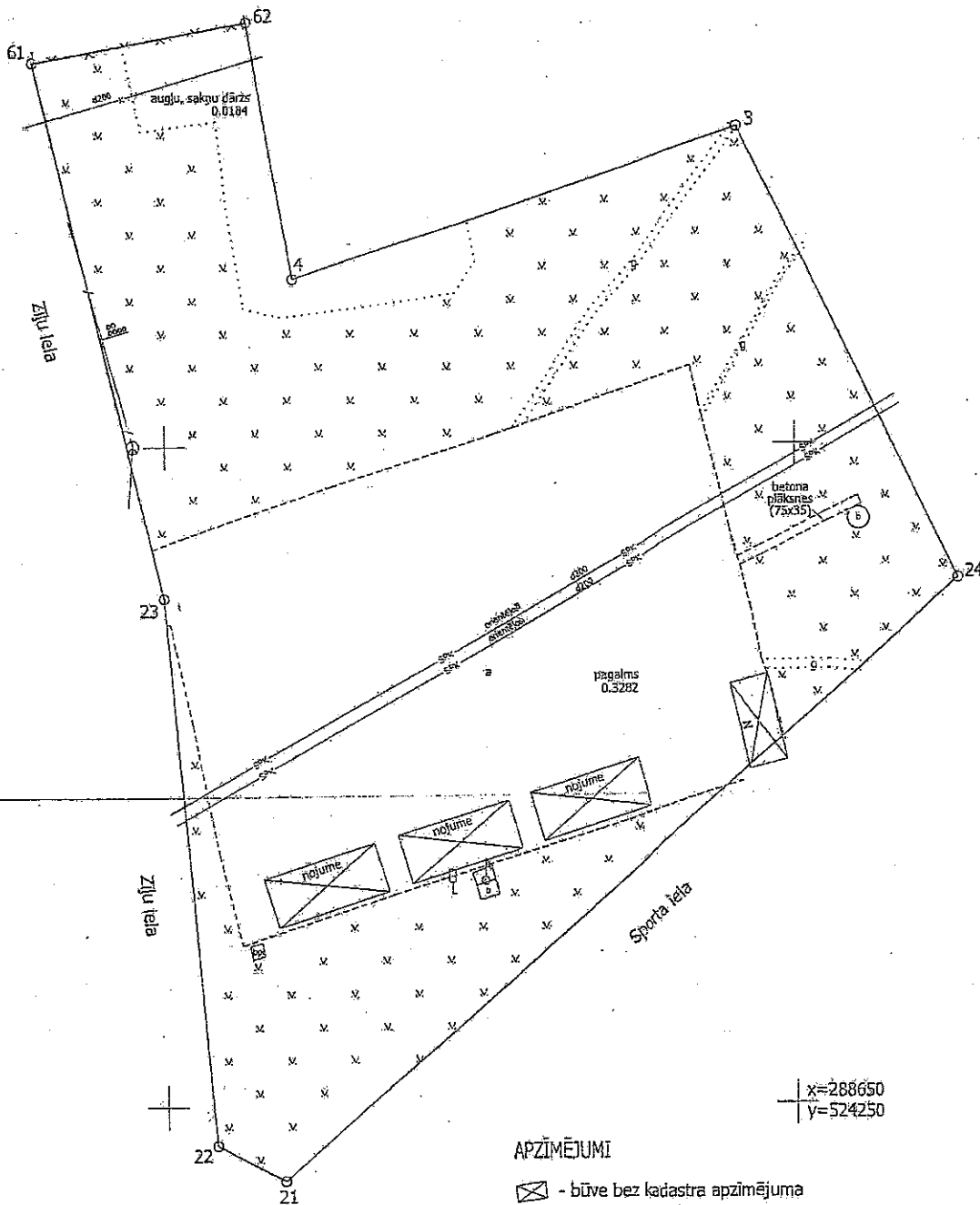

Plāna mērogs 1: 500

Mērnīeks Kaspars Kūkums (sertifikāta numūrs AB000000010, izsniegts 31.03.2009. derīgs līdz 30.03.2019.) apliecina, ka plāns izgatavots atbilstoši Ministru kabineta 2011. gada 27. decembrā noteikumiem Nr. 1019 "Zemes kadastrālās uzmērīšanas noteikumi"

Kaspars Kūkums

05.10.2015.